STŘEŠTĚNOV
To je pecka.
Neděláte správně!
MARKÉTINA DOPRAVNÍ VÝCHOVA
MDV

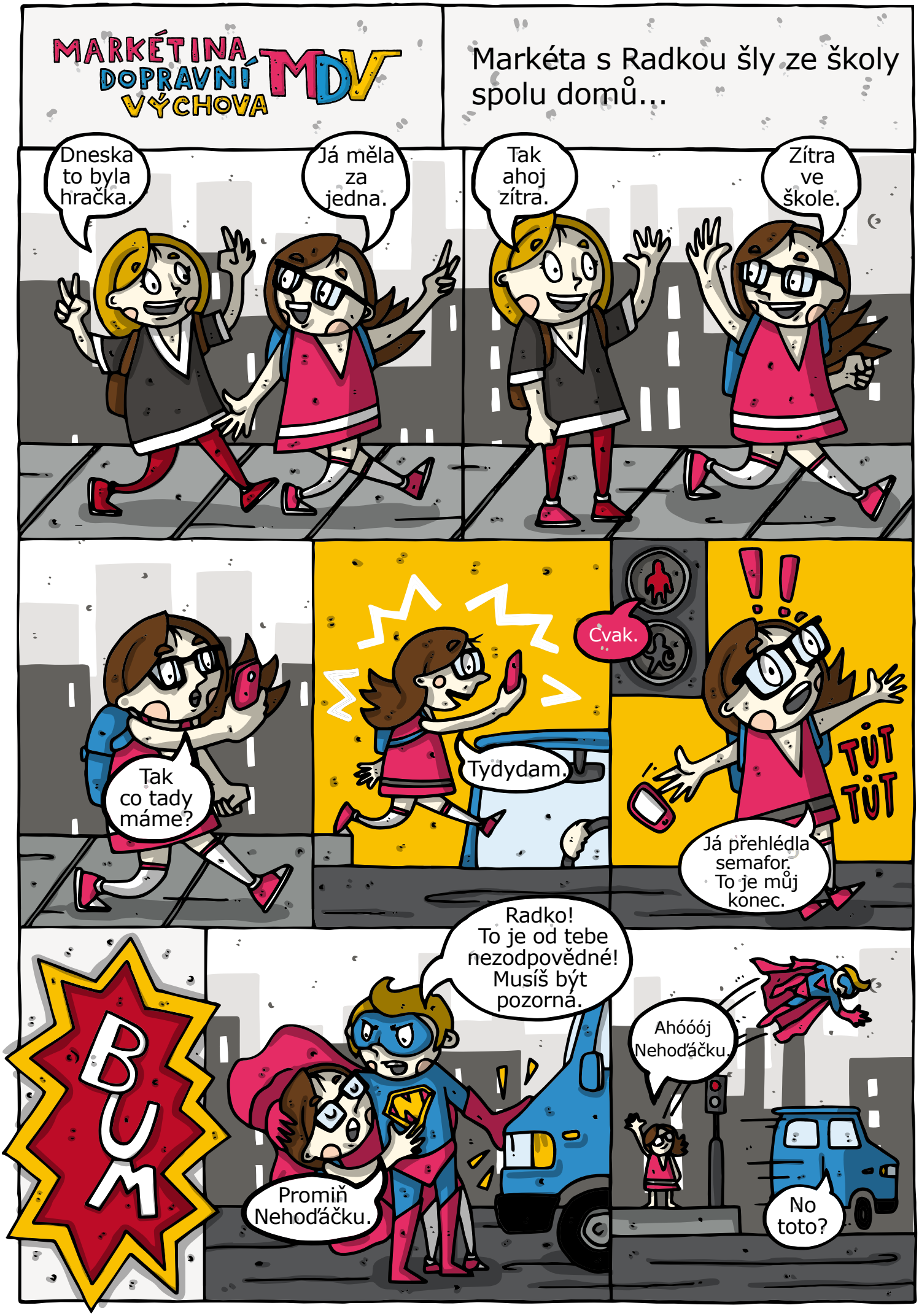
MARKÉTINA DOPRAVNÍ VÝCHOVA MDV
Markéta s Radkou šly ze školy spolu domů...
Dneska to byla hračka.
Já měla za jedna.
Tak ahoj zítra.
Zítra ve škole.
Tak co tady máme?
Cvak.
Tydydam.
TŮT TŮT
Já přehlédla semafor. To je můj konec.
BUM
Radko! To je od tebe nezodpovědné! Musíš být pozorná.
Promiň Nehoďáčku.
Ahóóój Nehoďáčku.
No toto?

1 Označ účastníky, kteří se chovají nebezpečně.

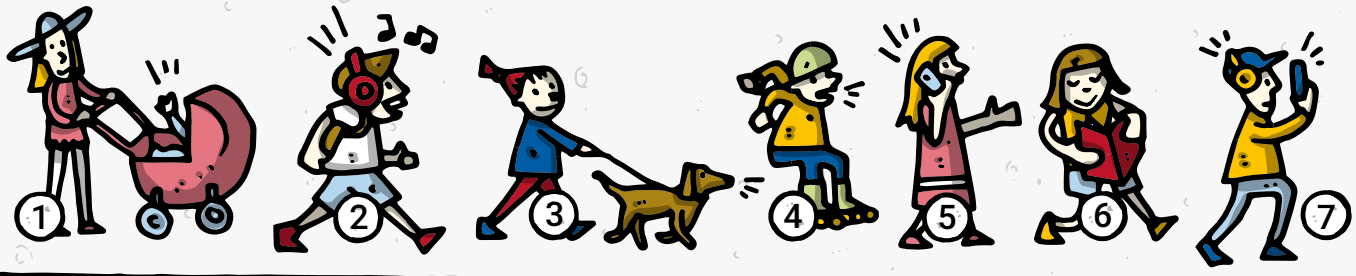

2 Vybarvi semafor tak, abys mohl přejít vozovku.

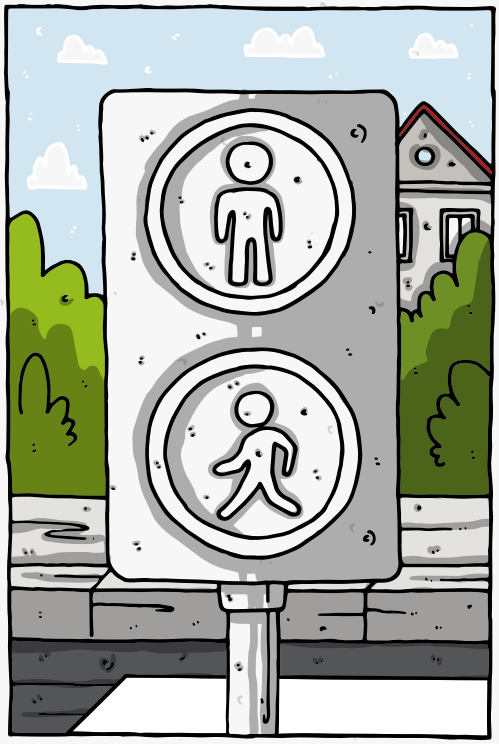

3 Jaké zvuky můžeš slyšet v silničním provozu? Zakroužkuj ty, které mohou být nebezpečné.

siréna IZS

brzdění auta

štěkot

zvuk letadla

dupot

tok vody

zvuk motoru

cinkání zvonku

trumpeta

Poučení...

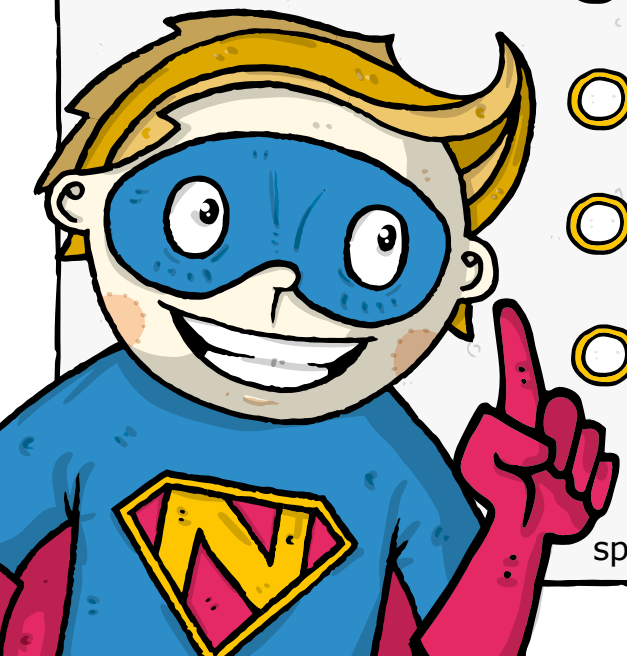

- Nikdy nevstupuj do vozovky bez rozhlédnutí.
- Vždy přecházej pouze na zelenou, pokud je semafor.
- Nekoukej při chůzi do telefonu nebo knihy.
- Neposlouchej hudbu ve sluchátcích. Poslouchej silniční provoz kolem.

správné odpovědi naleznete na www.dopravnivychova.cz

TÝM SILNIČNÍ BEZPEČNOSTI
POLICIE ČESKÉ REPUBLIKY
BESIP
ČKP Česká kancelář pojistitelů
Kooperativa VIENNA INSURANCE GROUP
KM-PRONA